



Adresseliste

Gausdal, 21.06.2023

Ark. 621.8

Registrering av elgtrekk gjennom Gausdal vestfjell, våren 2023.

Vedlagt oversendes rapport vedrørende registreringene av elgtrekket gjennom Gausdal Vestfjell, våren 2023.

Registreringen er finansiert gjennom egne midler, samt gjennom viltstellsmidler fra Gausdal Kommune.

Rapporten er sendt til:

Gausdal Kommune, 2651 Østre Gausdal.
Nordre Land Kommune, 2870 Dokka.
Sør- Fron kommune, 2647 Sør-Fron
Nord- Fron kommune, 2640 Vinstra
Vågå kommune, 2680 Vågå
Torpa fjellstyre co FOSA BA, 2881 Aust Torpa.
Fron fjellstyre, 2643 Skåbu
Vågå fjellstyre, 2680 Vågå
Statskog SF, Postboks 63 Sentrum, 7801 Namsos
Innlandet fylkeskommune, Postboks 988, 2626 Lillehammer.
Langsua nasjonalparkstyre, Postboks 987, 2626 Lillehammer
NINA, Postboks 5685 Torgarden, 7485 Trondheim

Med hilsen
Gausdal Fjellstyre

Even Røhnebæk
Fjelloppsyn / daglig leder

Registrering av elgtrekket i Gausdal vestfjell, våren 2023.

Årets telling, langs fylkesveg 2442, startet 8. mai, som er ei drøy uke seinere en normalt. Tellinga ble ikke avsluttet før 31. mai. Det ble ikke noe fart i trekket før 16. mai på grunn av store snømengder og treg smelting. Jevnt over gode telleforhold fra kalkverket og videre innover i hele perioden, men økende strekninger med barmark fra 26. mai.

Langs Revsjøvegen startet tellingen også 8. mai og ble avsluttet 31. mai. Jevnt over gode telleforhold fra «kvassvingen» i Revsjøvegen og innover.

Antall registrerte elgspor er, som alltid, å betrakte som minimumstall.

Tellere våren 2022 har vært Arne Aassveen langs Revsjøvegen, Even Rønnebak langs F.v. 2442, fra Opheim til Oppsjøkrysset og Truls Vesterås langs F.v. 2442 fra Oppsjøkrysset til Sebu-Røssjøen.

Resultater på strekningen fra Opheim til Sebu-Røssjøen (fylkesveg 2442):

Tabell 1: Tellestrekning fra Opheim til Sebu-Røssjøen langs fylkesveg 2442. Registreringen startet 08.05.2023 og ble avsluttet 31.05.2023. I alt ble 295 spor registrert sørover, og 9 spor registrert nordover. En netto «utvandring» på 286 dyr.

| Dato for telling: | Dager mellom telling | Ant. sørover: | Ant. nordover: |
|-------------------|----------------------|---------------|----------------|
| 08.05.2023 | 0 | 9 | 0 |
| 10.05.2023 | 2 | 5 | 0 |
| 13.05.2023 | 3 | 5 | 0 |
| 15.05.2023 | 2 | 7 | 2 |
| 16.05.2023 | 1 | 25 | 2 |
| 18.05.2023 | 2 | 15 | 0 |
| 19.05.2023 | 1 | 23 | 2 |
| 20.05.2023 | 1 | 9 | 0 |
| 21.05.2023 | 1 | 19 | 3 |
| 22.05.2023 | 1 | 65 | 0 |
| 23.05.2023 | 1 | 25 | 0 |
| 25.05.2023 | 2 | 23 | 0 |
| 26.05.2023 | 1 | 29 | 0 |
| 27.05.2023 | 1 | 17 | 0 |
| 29.05.2023 | 2 | 7 | 0 |
| 31.05.2023 | 2 | 12 | 0 |
| SUM | | 295 | 9 |

Fordeling av elgtrekket på øst – og vestsiden av Dokkelva:

Tabell 2: Fordeling av elgtrekk på øst – og vestsiden av Dokkelva i perioden 2017-2023

| | 2023 | | 2022 | | 2021 | | 2020 | | 2019 | | 2018 | | 2017 | |
|------|------|----|------|----|------|----|------|----|------|----|------|----|------|----|
| | Ant. | % | Ant. | % | Ant. | % | Ant. | % | Ant. | % | Ant. | % | Ant. | % |
| Øst | 115 | 40 | 96 | 43 | 129 | 48 | 79 | 40 | 162 | 55 | 148 | 55 | 129 | 57 |
| Vest | 171 | 60 | 128 | 57 | 138 | 52 | 118 | 60 | 130 | 45 | 119 | 45 | 97 | 43 |

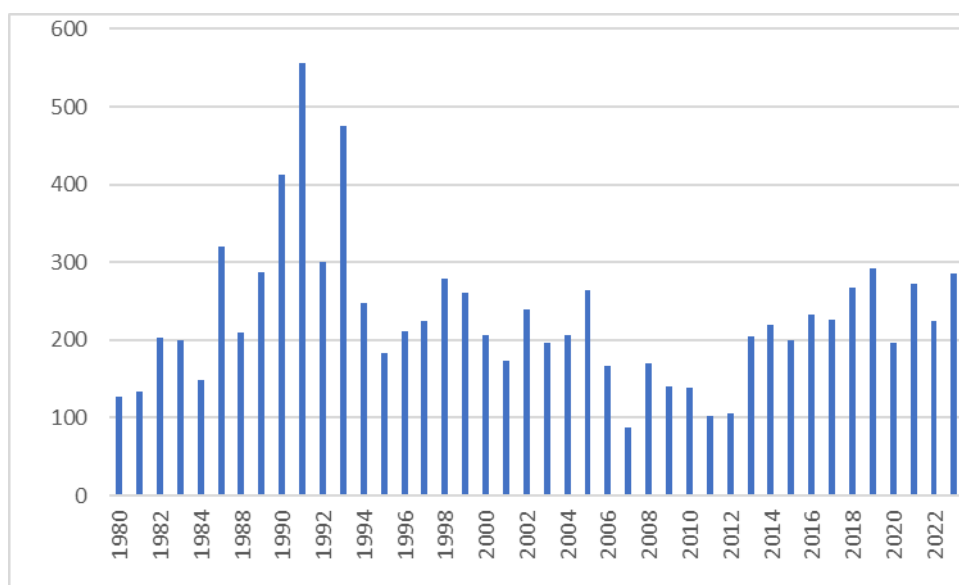

Figur 1: figuren viser antall elg som har krysset fylkesveg 2442 (tidligere fv. 204), på vei sørover om våren i perioden 1980-2023.

Resultater på strekningen fra Brumoen til Revsjøen (Revsjøvegen):

Tabell 2: Tellestrekning fra Brumoen til Revsjøen, langs Revsjøvegen. Registreringen startet 08.05.2023 og ble avsluttet 31.05.2023. I alt ble 118 spor registrert sørover, og 0 spor nordover. Netto antall elg på tur sørover blir da 118 dyr.

| Dato for telling: | Antall dager mellom telling | Ant. sørover: | Ant. nordover: |
|-------------------|-----------------------------|---------------|----------------|
| 08.05.2023 | - | 0 | 0 |
| 10.05.2023 | 2 | 4 | 0 |
| 12.05.2023 | 2 | 0 | 0 |
| 14.05.2023 | 2 | 9 | 0 |
| 17.05.2023 | 3 | 24 | 0 |
| 19.05.2023 | 2 | 6 | 0 |
| 21.05.2023 | 2 | 9 | 0 |
| 23.05.2023 | 2 | 8 | 0 |
| 25.05.2023 | 2 | 27 | 0 |
| 27.05.2023 | 2 | 8 | 0 |
| 29.05.2023 | 2 | 21 | 0 |
| 31.05.2023 | 2 | 2 | 0 |
| SUM | | 118 | 0 |

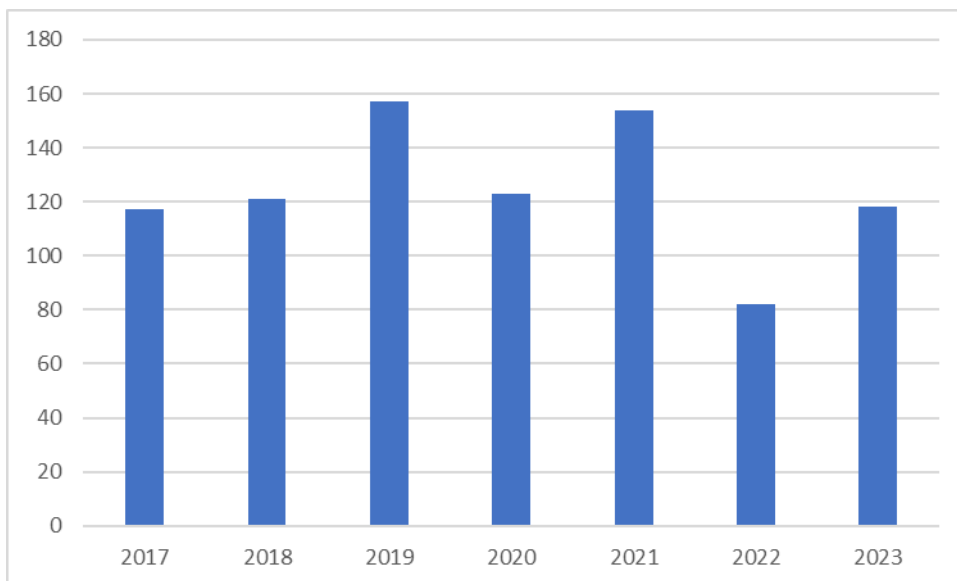

Figur 2: figuren viser antall elg som har krysset Revsjøvegen, på vei sørover om våren i perioden 2017-2023.

Resultater fra trekket ut av Murudalen:

Antal elg som trekker ut av Murudalen telles også i samme periode. Tellestrekingen der er langs vatnet Olstappen og opp Snubblia, videre over til Jotunheimvegen og inn til Rauskardet.

En sammenstilling av telleresultatene fra Fv. 2442 og Murudalen i figuren under.

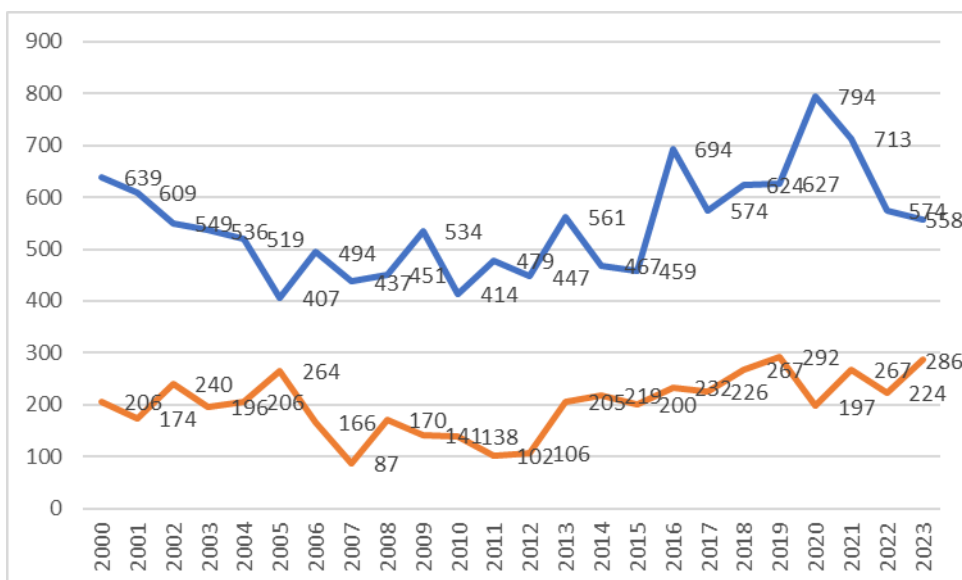

Figur 3: figuren viser antall elg som har trekt ut av Murudalen i årene 2000-2023 (blå linje), og antall elg som har krysset fylkesveg 2442 (gul linje), på vei sørover, i samme periode.