



Adresseliste

Gausdal, 06.07. 2020

Ark. 621.8

Registrering av elgtrekk gjennom Gausdal vestfjell, våren 2020.

Vedlagt oversendes rapport vedrørende registreringene av elgtrekket gjennom Gausdal Vestfjell, våren 2020.

Registreringen er finansiert gjennom egne midler, samt gjennom viltstellsmidler fra Gausdal Kommune.

Rapporten er sendt til:

Gausdal Kommune, 2651 Østre Gausdal.
Nordre Land Kommune, 2870 Dokka.
Sør- Fron kommune, 2647 Sør-Fron
Nord- Fron kommune, 2640 Vinstra
Vågå kommune, 2680 Vågå
Torpa fjellstyre co FOSA BA, 2881 Aust Torpa.
Fron fjellstyre, 2643 Skåbu
Vågå fjellstyre, 2680 Vågå
Statskog SF, Postboks 63 Sentrum, 7801 Namsos
Innlandet fylkeskommune, Postboks 988, 2626 Lillehammer.
Langsua nasjonalparkstyre, Postboks 987, 2626 Lillehammer

Med hilsen
Gausdal Fjellstyre

Even Røhnebæk
Fjelloppsyn / daglig leder

Registrering av elgtrekket i Gausdal vestfjell, våren 2020.

Årets telling, langs fylkesveg 2442, startet 29. april. Tellingene ble avsluttet 25. mai. Da var det blitt relativt mye barmark på strekningen.

Langs Revsjøvegen startet tellingen 26. april og ble avsluttet 26. mai. Litt bedre telleforhold gjennom hele perioden langs Revsjøvegen, sammenlignet med fylkesveg 204, med unntak av strekningen fra Brumoen til vinterparkeringa, den ble tidlig bar.

Antall registrerte elgspor er, som alltid, å betrakte som minimumstall.

Tellere våren 2020 har vært Arne Aassveen langs Revsjøvegen, Even Røhnebæk langs F.v. 2442, fra Opheim til Oppsjøkrysset og Truls Vesterås langs F.v. 2442 fra Oppsjøkrysset til Sebu-Røssjøen

Resultater på strekningen fra Opheim til Sebu-Røssjøen (fylkesveg 2442):

Tabell 1.: Tellestrekning fra Opheim til Sebu-Røssjøen, langs fylkesveg 2442. Registreringen startet 29.04.2020 og ble avsluttet 25.05.2020. I alt ble 209 spor registrert sørover, og 12 spor nordover. En netto «utvandring» på 197 dyr.

Dato for telling:	Dager mellom telling	Ant. sørover:	Ant. nordover:
29.04.2020	0	13	0
02.05.2020	3	2	0
03.05.2020	1	1	0
04.05.2020	1	9	0
05.05.2020	1	7	0
06.05.2020	2	13	1
08.05.2020	2	35	2
09.05.2020	1	12	0
11.05.2020	2	18	1
13.05.2020	2	12	2
15.05.2020	2	5	0
16.05.2020	1	17	0
18.05.2020	2	22	3
20.05.2020	2	13	0
22.05.2020	2	14	0

25.05.2020	3	16	3
SUM		209	12

Fordeling av elgtrekket på øst – og vestsiden av Dokkelva:

Tabell 2: Fordeling av elgtrekk på øst – og vestsiden av Dokkelva i perioden 2015-2020

	2020		2019		2018		2017		2016		2015	
	Ant.	%	Ant.	%	Ant.	%	Ant.	%	Ant.	%	Ant.	%
Øst	79	40	162	55	148	55	129	57	131	56,5	119	59,5
Vest	118	60	130	45	119	45	97	43	101	43,5	81	40,5

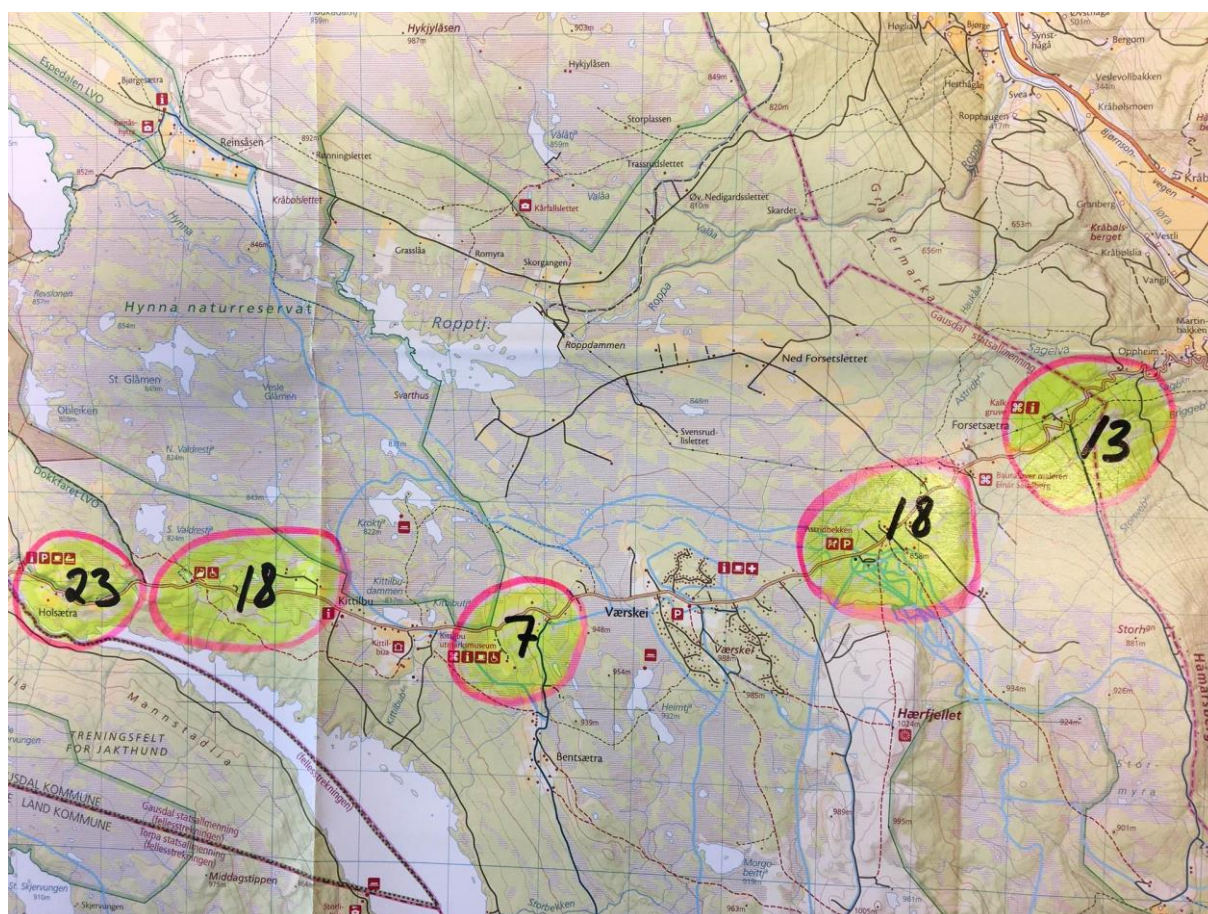

Kartbilde 1: Strekingen Opheim – Holsbru. Kartbildet viser hvor elgen har krysset veien (rosa sirkler) og hvor mange som har krysset veien (netto utvandring) innenfor sirklene ved de forskjellige punktene i løpet av registreringsperioden våren 2020.

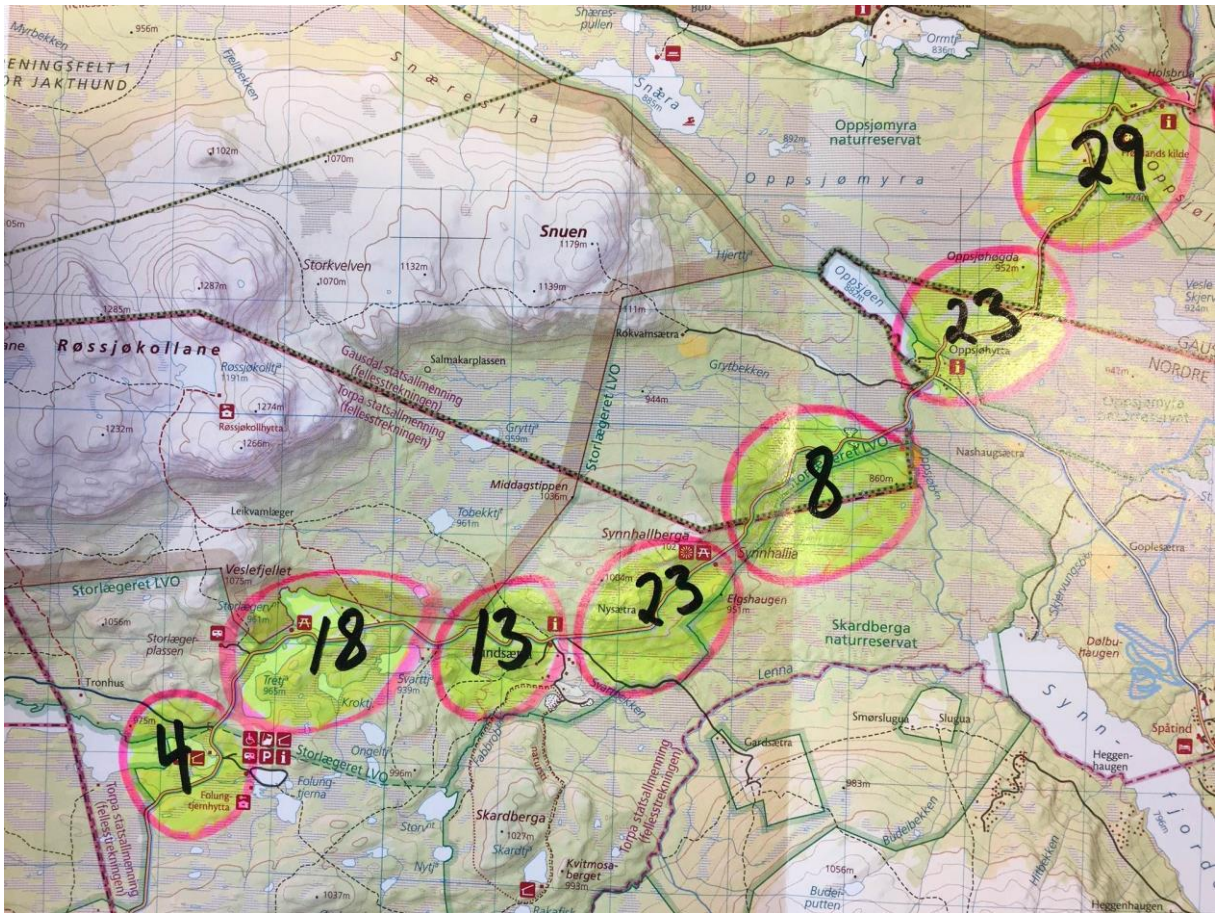

Kartbilde 2: Strekingen Holsbru - Seburøssjøen. Kartbildet viser hvor elgen har krysset veien (rosa sirkler) og hvor mange som har krysset veien (netto utvandring) innenfor sirklene ved de forskjellige punktene i løpet av registreringsperioden våren 2020.

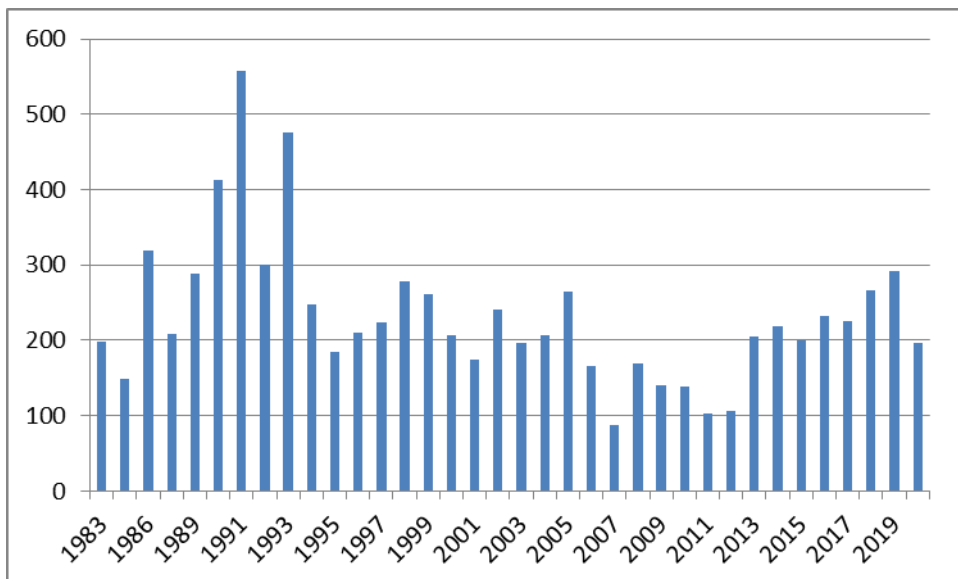

Figur 1: figuren viser antall elg som har krysset fylkesveg 2442 (tidligere fv. 204), på vei sørover om våren i perioden 1980-2020.

Resultater på strekningen fra Brumoen til Revsjøen (Revsjøvegen):

Tabell 2.: Tellestrekning fra Brumoen til Revsjøen, langs Revsjøvegen. Registreringen startet 26.04.2020 og ble avsluttet 26.05.2020. I alt ble 123 spor registrert sørover, og 0 spor nordover. Netto antall elg på tur sørover blir da 123 dyr.

Dato for telling:	Antall dager mellom telling	Ant. sørover:	Ant. nordover:
26.04.2020	-----	19	0
28.04.2020	2	6	0
30.04.2020	2	12	0
02.05.2020	3	3	0
04.05.2020	2	8	0
06.05.2020	2	6	0
08.05.2020	2	6	0
10.05.2020	2	7	0
12.05.2020	2	0	0
14.05.2020	2	9	0
16.05.2020	2	8	0
18.05.2020	2	11	0
20.05.2020	2	2	0
22.05.2020	2	7	0
24.05.2020	2	5	0
26.05.2020	2	14	0
SUM		123	0

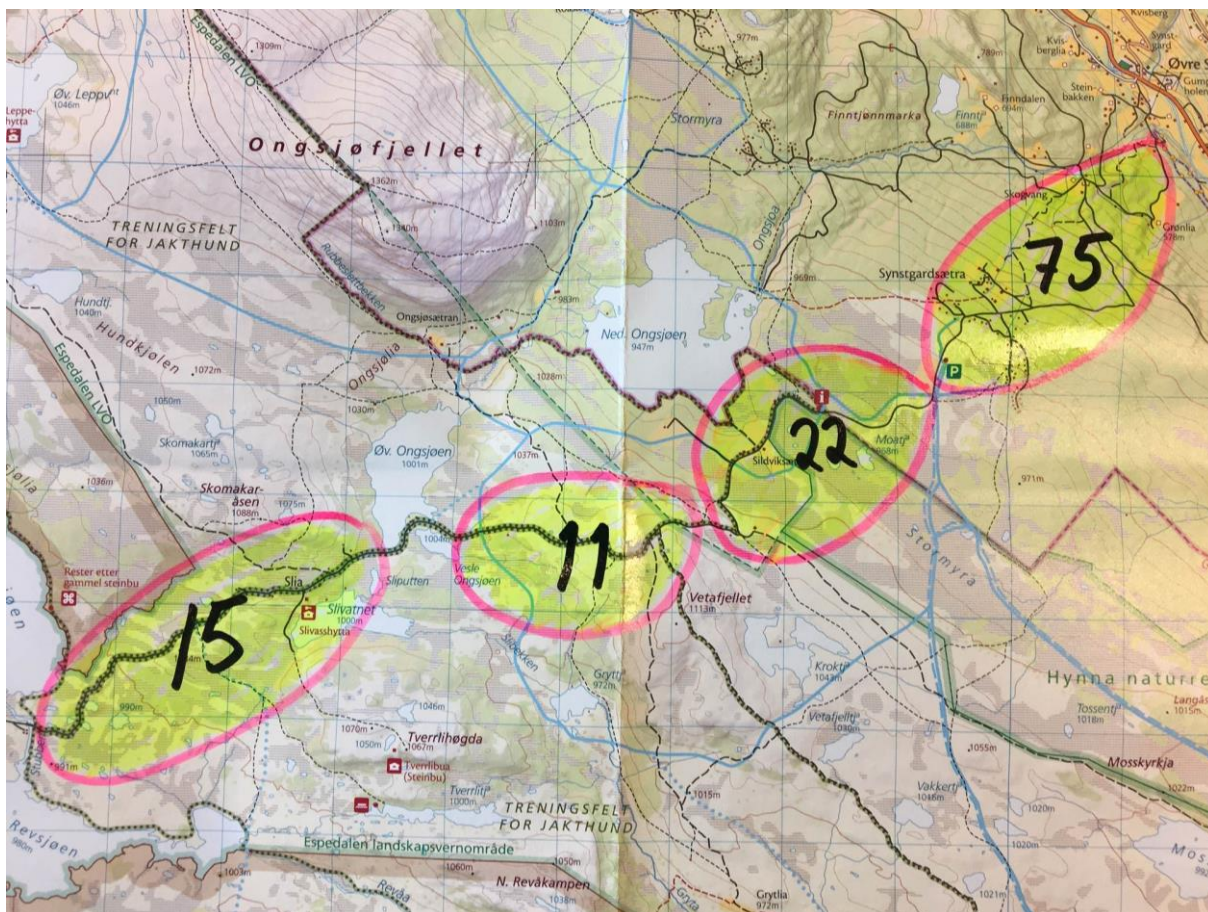

Kartbilde 3: Strekingen Brumoen - Revsjøen. Kartbildet viser hvor elgen har krysset veien (rosa sirkler) og hvor mange som har krysset veien (netto vandring sørover) innenfor sirklene ved de forskjellige punktene i løpet av registreringsperioden våren 2020.

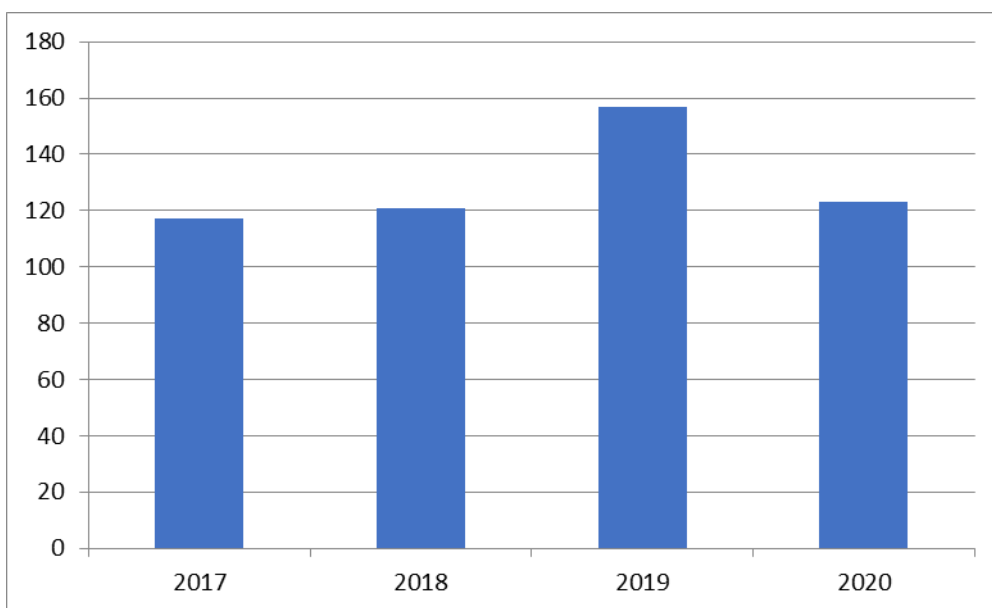

Figur 2: figuren viser antall elg som har krysset Revsjøvegen, på vei sørover om våren i perioden 2017-2020.

Resultater fra trekket ut av Murudalen:

Antal elg som trekkes ut av Murudalen telles også i samme periode. Tellestrekingen der er langs vatnet Olstappen og opp Snubblia, videre over til Jotunheimvegen og inn til Rauskardet.

En sammenstilling av telleresultatene fra Fv. 204 og Murudalen i figuren under.

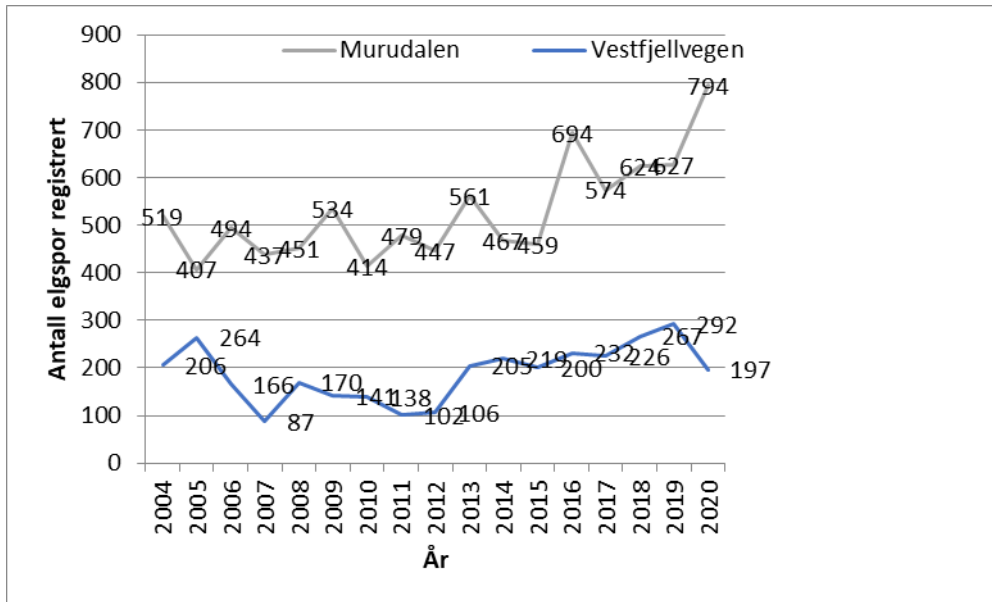

Figur 3: figuren viser antall elg som har trekt ut av Murudalen i årene 2000-2020, og antall elg som har krysset fylkesveg 2442 (tidligere 204), på vei sørover, i samme periode.